

Рособрнадзор напоминает о сроках подачи заявлений на участие в ЕГЭ-2023

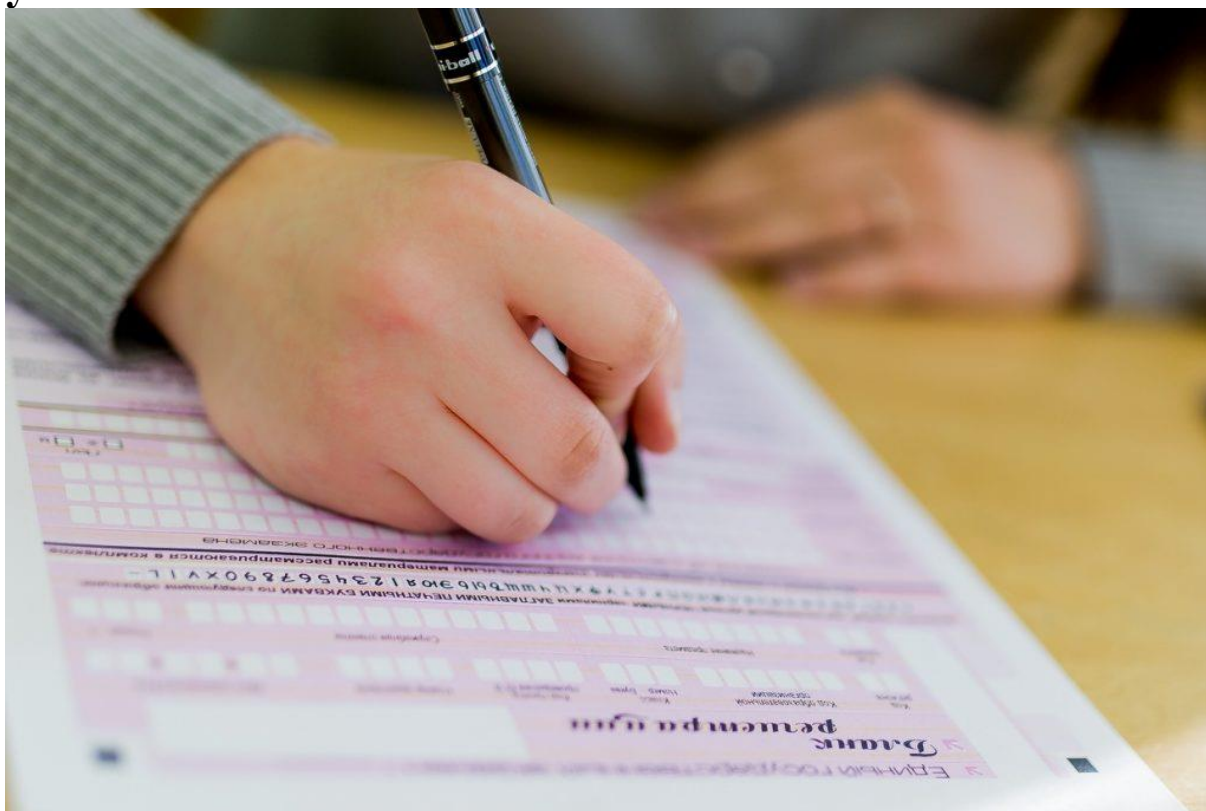

Федеральная служба по надзору в сфере образования и науки напоминает, что заявление на участие в ЕГЭ 2023 года можно подать до 1 февраля включительно.

ЕГЭ в 2023 году пройдет в три этапа: досрочный (с 20 марта по 19 апреля), основной (с 26 мая по 1 июля) и дополнительный (с 6 по 19 сентября). Ознакомиться с [расписанием экзаменов](#) можно на официальном сайте Рособрнадзора.

В соответствии с Порядком проведения государственной итоговой аттестации по образовательным программам среднего общего образования выпускники прошлых лет сдают ЕГЭ в досрочный период и (или) в резервные сроки основного периода ЕГЭ, выпускники текущего года – в основные сроки основного периода или в досрочный период по желанию. Выпускники, у которых совпали сроки проведения экзаменов по отдельным учебным предметам, также могут сдать их в резервные дни.

Для обучающихся, экстернов, обучающихся по образовательным программам среднего профессионального образования, а также обучающихся, получающих среднее общее образование в иностранных образовательных организациях, экзамены по их желанию могут проводиться в досрочный период.

В заявлении на участие в ЕГЭ необходимо перечислить предметы, которые участник планирует сдавать. Два экзамена, русский язык и математика, являются обязательными для выпускников текущего года. Успешная сдача этих предметов необходима для получения аттестата о среднем общем образовании. Выпускники текущего года могут выбрать для сдачи только один уровень ЕГЭ по математике: базовый или профильный. Выпускники прошлых лет, имеющие соответствующий документ об образовании, могут зарегистрироваться на участие в ЕГЭ по математике только профильного уровня.

Остальные предметы сдаются участниками по их выбору и необходимы тем, кто желает продолжить обучение в вузе. Выбирать предметы для сдачи необходимо с учетом того, по какой специальности или направлению подготовки участник ЕГЭ намерен продолжить обучение и какие предметы вуз будет засчитывать в качестве вступительных испытаний. Перед подачей заявления следует ознакомиться с этой информацией на сайтах выбранных вузов.

Выпускники текущего года подают заявление на сдачу ЕГЭ по месту обучения. Выпускники прошлых лет подают заявление в места регистрации на сдачу ЕГЭ, определяемые органами исполнительной власти субъектов Российской Федерации, осуществляющими государственное управление в сфере образования.

Заявления подаются обучающимися и выпускниками прошлых лет лично на основании документа, удостоверяющего их личность, или их родителями (законными представителями) на основании документа, удостоверяющего их личность, или уполномоченными лицами на основании удостоверяющего личность документа и доверенности.

Обучающиеся и выпускники прошлых лет с ограниченными возможностями здоровья при подаче заявления должны предъявить копию рекомендаций психолого-медико-педагогической комиссии, а участники экзаменов дети-инвалиды и инвалиды – оригинал или заверенную в установленном порядке копию справки, подтверждающей факт установления инвалидности, выданной федеральным государственным учреждением медико-социальной экспертизы, для организации экзаменов в условиях, учитывающих состояние их здоровья, особенности психофизического развития.

Выпускники прошлых лет при подаче заявления должны предъявить оригиналы документов об образовании или их заверенные копии. Оригинал или копия иностранного документа об образовании предъявляется с заверенным в установленном порядке переводом с иностранного языка.

Лица, обучающиеся по образовательным программам среднего профессионального образования, и обучающиеся, получающие среднее общее образование в иностранных образовательных организациях, при подаче заявления предъявляют справку из своей образовательной организации, подтверждающую освоение образовательных программ среднего общего образования или завершение освоения образовательных программ среднего общего образования в текущем учебном году.

Оригинал справки предъявляется обучающимся, получающим среднее общее образование в иностранной образовательной организации, с заверенным в установленном порядке переводом с иностранного языка.